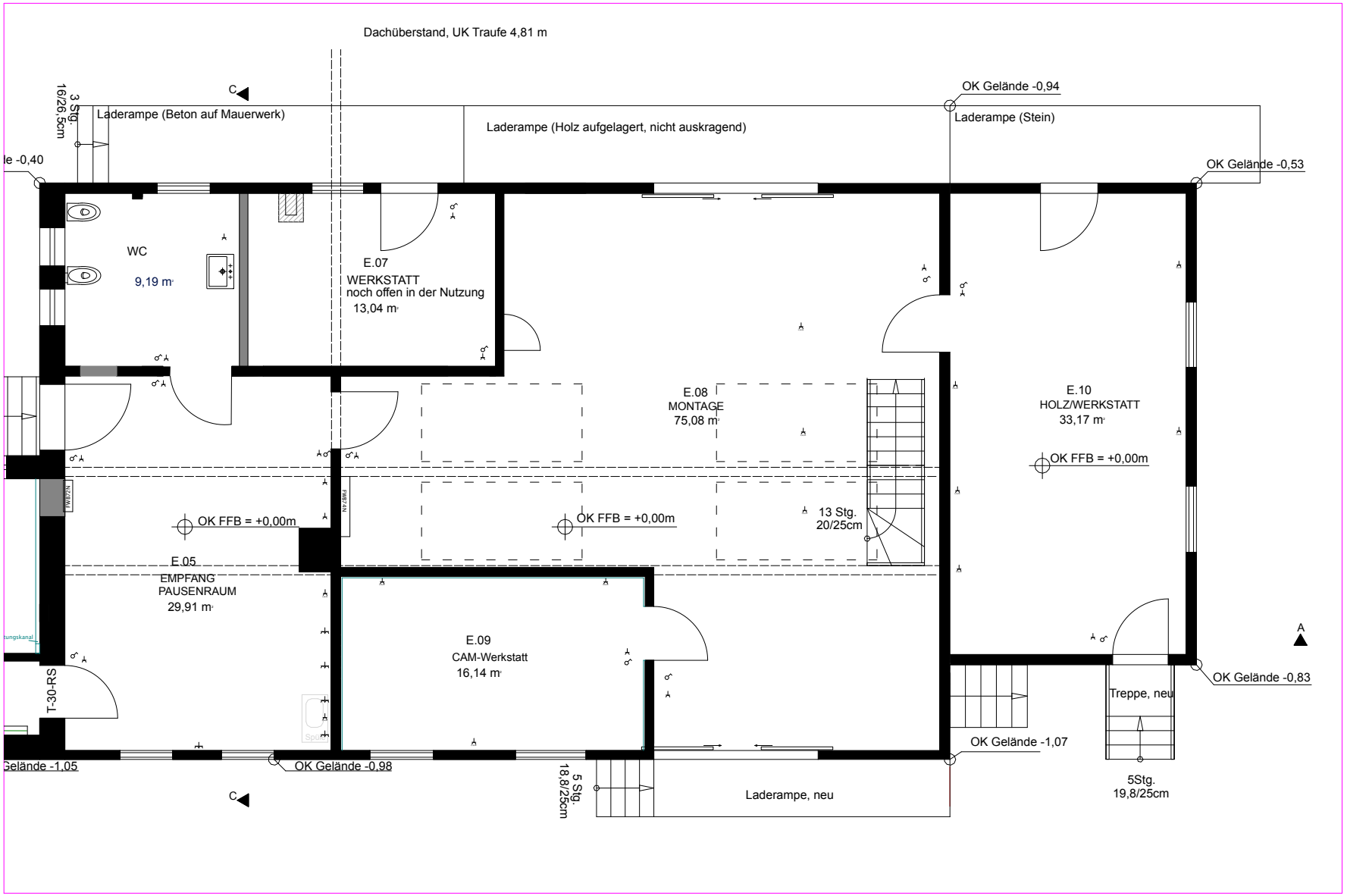
Dachüberstand, UK Traufe 4,81 m
3 Stg.
16/26,5cm
Laderampe (Beton auf Mauerwerk)
Laderampe (Holz aufgelagert, nicht auskragend)
OK Gelände -0,94
Laderampe (Stein)
le -0,40
OK Gelände -0,53
C
WC
9,19 m²
E.07
WERKSTATT
noch offen in der Nutzung
13,04 m²
E.08
MONTAGE
75,08 m²
E.10
HOLZ/WERKSTATT
33,17 m²
OK FFB = +0,00m
OK FFB = +0,00m
OK FFB = +0,00m
13 Stg.
20/25cm
E.05
EMPFANG
PAUSENRAUM
29,91 m²
E.09
CAM-Werkstatt
16,14 m²
A
OK Gelände -0,83
Treppe, neu
T-30-RS
OK Gelände -1,07
Gelände -1,05
OK Gelände -0,98
5 Stg.
18,8/25cm
Laderampe, neu
5Stg.
19,8/25cm
C